

VÝKAZ DOSAVADNÍHO A NOVÉHO STAVU ÚDAJŮ KATASTRU NEMOVITOSTÍ

| Dosavadní stav | | | | Nový stav | | | | Porovnání se stavem evidence právních vztahů | | | | | | | | | |
|-------------------------------|----------------|----------------|------------------|-------------------------------|----------------|----------------|------------------|--|----------------|----------------|----------------|----------------|--|-------------------------|-------------|----------------|---------------|
| Označení pozemku parc. číslem | Výměra parcely | | Druh pozemku | Označení pozemku parc. číslem | Výměra parcely | | Druh pozemku | Typ stavby | Způsob využití | Způsob využití | Způsob využití | Způsob využití | Díl přechází z pozemku označeného v katastru nemovitostí | Číslo listu vlastnictví | Výměra dílu | | Označení dílu |
| | ha | m ² | Způsob využití | | ha | m ² | Způsob využití | | | | | | | | ha | m ² | |
| 5328 | 11 | 52 | ostat. pl. zeleň | 5328/1 | 1 | 57 | ostat. pl. zeleň | | | | | 2 | 5328 | 10001 | 1 | 57 | |
| | | | | 5328/2 | 9 | 94 | ostat. pl. zeleň | | | | | | 5328 | 10001 | 9 | 94 | |
| | 11 | 52 | | | 11 | 51 | | | | | | | | | | | |

Rozdíl ve výměrách dosavadního a nového stavu parcel plyne ze zaokrouhlení souřadnic a výměr (bod 14.6 písm.a, přílohy katastrální vyhlášky)

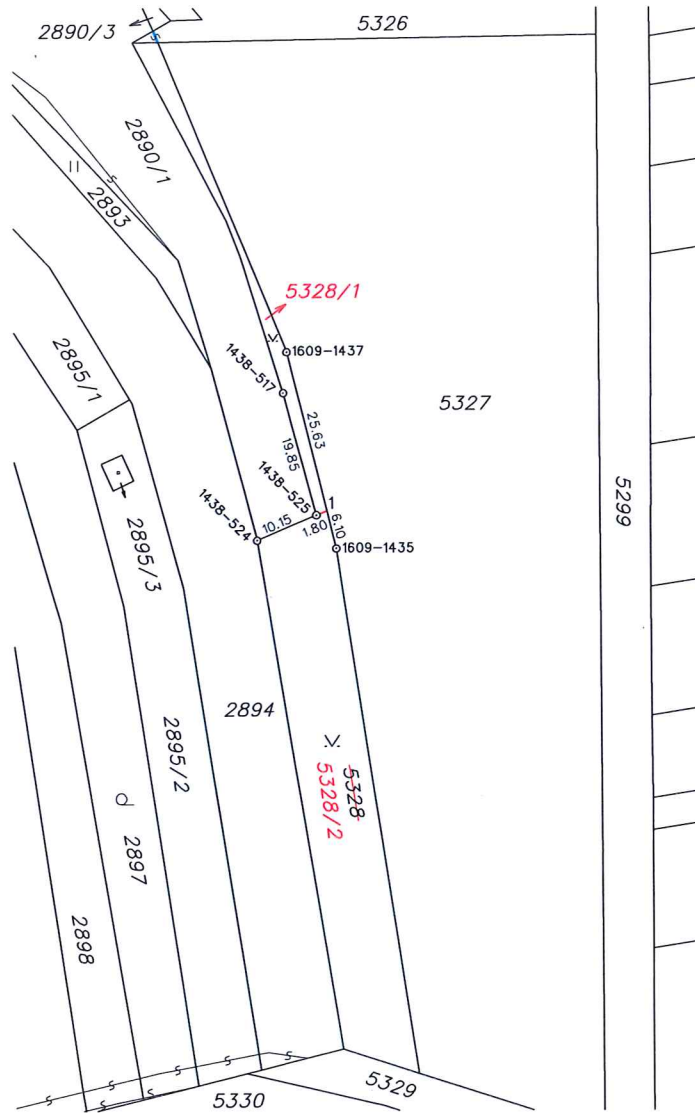

Seznam souřadnic (S-JTSK)

| Číslo bodu | Souřadnice pro zápis do KN | Kód kv. | Poznámka |
|------------|----------------------------|------------|----------------|
| | Y | X | |
| 1438-517 | 602188.44 | 1154997.85 | 3 znak z planu |
| 1438-524 | 602192.65 | 1155020.93 | 3 znak z planu |
| 1438-525 | 602183.27 | 1155016.99 | 3 znak z planu |
| 1609-1435 | 602180.14 | 1155022.20 | 3 znak z planu |
| 1609-1437 | 602187.85 | 1154991.45 | 3 znak z planu |
| 1 | 602181.62 | 1155016.30 | dr.kolk * |

*) dotas.stab.de §91 odst.6 vyhl.357/2013 Sb.

| GEOMETRICKÝ PLÁN pro rozdělení pozemku | | Geometrický plán ověřil úředně oprávněný zeměměřický inženýr: | Stejnopis ověřil úředně oprávněný zeměměřický inženýr: |
|---|--|--|--|
| | | Jméno, příjmení : Ing.Petr Rovný | Jméno, příjmení : Ing.Petr Rovný |
| | | Číslo položky seznamu úředně oprávněných zeměměřických inženýrů : 1743/97 | Číslo položky seznamu úředně oprávněných zeměměřických inženýrů : 1743/97 |
| | | Dne : 22.11.2023 Číslo : 383/2023 | Dne : 29.11.2023 Číslo : 386/2023 |
| | | Náležitosti a přesnosti odpovídá právním předpisům. | Tento stejnopis odpovídá geometrickému plánu v elektronické podobě uloženému v dokumentaci katastrálního úřadu |
| Vyhotovitel : Ing. Petr Rovný Podolí 184, 664 03 Podolí mob.608730436 IČ 46898964 | | Katastrální úřad souhlasí s očíslováním parcel. | Ověření stejnopisu geometrického plánu v listinné podobě. |
| Číslo plánu : 2926-300/2023 Okres : Brno-město Obec : Brno Katastrální území : Komín Mapový list : DKM | | Petr Doležal KÚ pro Jihomoravský kraj KP Brno-město PGP-2374/2023-702 2023.11.28 08:08:50 +01'00' | |
| Dosavadním vlastnickým pozemkům byla poskytnuta možnost seznámit se v terénu s průběhem navrhovaných nových hranic, které byly označeny předepsaným způsobem. | | | |